

فرم شناسنامه خدمت دستگاه اجرایی

ضمیمه ۱

۱- عنوان خدمت: صدور بارنامه		۲- شناسه خدمت (این فیلد توسط سازمان مدیریت و برنامه ریزی کشور تکمیل می شود)		
۳- ارائه دهنده خدمت	نام دستگاه اجرایی: راه آهن جمهوری اسلامی			
	نام دستگاه مادر: وزارت راه و شهر سازی			
۴- مشخصات خدمت	شرح خدمت ارائه سرویس جهت صدور بارنامه، حمل بار و ارائه سرویس به شرکتهای حمل و نقلی			
	نوع خدمت	<input type="checkbox"/> خدمت به شهروندان (G2C) <input checked="" type="checkbox"/> خدمت به کسب و کار (G2B) <input type="checkbox"/> خدمت به دیگر دستگاه های دولتی (G2G)		
	ماهیت خدمت	<input checked="" type="checkbox"/> حاکمیتی <input type="checkbox"/> تصدی گری		
	سطح خدمت	<input type="checkbox"/> ملی <input checked="" type="checkbox"/> منطقه ای <input type="checkbox"/> استانی <input type="checkbox"/> شهری <input type="checkbox"/> روستایی		
	رویداد مرتبط با:	<input type="checkbox"/> تولد <input type="checkbox"/> آموزش <input type="checkbox"/> سلامت <input checked="" type="checkbox"/> مالیات <input checked="" type="checkbox"/> کسب و کار <input type="checkbox"/> تامین اجتماعی <input type="checkbox"/> ثبت مالکیت <input type="checkbox"/> تاسیسات شهری <input type="checkbox"/> بیمه <input type="checkbox"/> ازدواج <input type="checkbox"/> بازنشستگی <input type="checkbox"/> مدارک و گواهینامه ها <input type="checkbox"/> وفات <input type="checkbox"/> سایر		
	نحوه آغاز خدمت	<input checked="" type="checkbox"/> تقاضای گیرنده خدمت <input type="checkbox"/> فرارسیدن زمانی مشخص <input type="checkbox"/> رخداد رویدادی مشخص <input type="checkbox"/> تشخیص دستگاه <input type="checkbox"/> سایر: ...		
	مدارک لازم برای انجام خدمت	قرارداد حمل و اظهار کالا		
	قوانین و مقررات بالادستی	قوانین حمل و نقل ریلی		
	۵- جزئیات خدمت	آمار تعداد خدمت گیرندگان	۱۲۰ خدمت گیرندگان در: <input checked="" type="checkbox"/> ماه <input type="checkbox"/> فصل <input type="checkbox"/> سال	
		متوسط مدت زمان ارائه خدمت:	به طور متوسط ۵ روز	
تواتر		صدور بارنامه داخلی، بین الملل، ورود اطلاعات: ۳۲۰۰-۲۶۰۰ بار در: <input checked="" type="checkbox"/> روز <input type="checkbox"/> ماه <input type="checkbox"/> فصل <input type="checkbox"/> سال دیدن گزارشات: ۶۰ بار در: <input checked="" type="checkbox"/> روز <input type="checkbox"/> ماه <input type="checkbox"/> فصل <input type="checkbox"/> سال		
تعداد بار مراجعه حضوری		برای هر بار یک مرتبه مراجعه حضوری وجود دارد. چنانچه صاحب کالا دارای قرارداد باشد مراجعه حضوری ندارد.		
هزینه ارائه خدمت (ریال) به خدمت گیرندگان		مبلغ (مبالغ)	شماره حساب (های) بانکی	
	حق دسترسی راه آهن (وابسته به قوانین متفاوت است)	۴۰۰۱۰۶۴۰۰۴۰۰۵۷۴۷ نزد بانک مرکزی به نام تمرکز وجوه درآمد راه آهن		
	قبوض متفرقه (پارکینگ، توقف و ...)	۴۰۰۱۰۶۴۰۰۴۰۰۵۷۴۷ نزد بانک مرکزی به نام تمرکز وجوه درآمد راه آهن		
	...			
۶- نحوه دسترسی به	آدرس دقیق و مستقیم خدمت در وبگاه در صورت الکترونیکی بودن همه یا بخشی از آن			
	داخلی: Bar.rai.ir	بین الملل: Barint.rai.ir		
	نام سامانه مربوط به خدمت در صورت الکترونیکی بودن همه یا بخشی از آن: سیستم صدور بارنامه آنلاین و سیستم بارنامه بین الملل			
مراحل خدمت	نوع ارائه	رسانه ارتباطی خدمت		

نام دستگاه دیگر	نام سامانه های دستگاه دیگر	فیلدهای موردتبادل	مبلغ (در صورت پرداخت هزینه)	استعلام الکترونیکی		اگر استعلام غیرالکترونیکی است، استعلام توسط:
				بخش online	دستهای (Batch)	
۸-ارتباط خدمت با سایر دستگاههای دیگر	ستاد قاجاق کالا	اطلاعات بارنامه	رایگان	<input type="checkbox"/>	<input checked="" type="checkbox"/>	<input type="checkbox"/> دستگاه <input type="checkbox"/> مراجعه کننده
	وزارت راه و شهرسازی	اطلاعات بارنامه	رایگان	<input checked="" type="checkbox"/>	<input type="checkbox"/>	<input type="checkbox"/> دستگاه <input type="checkbox"/> مراجعه کننده
				<input type="checkbox"/>	<input type="checkbox"/>	<input type="checkbox"/> دستگاه <input type="checkbox"/> مراجعه کننده
۹-عناوین فرایندهای خدمت	۱- ثبت اظهارنامه توسط صاحب بار					
	۲- بارگیری یا تخصیص واگن خالی به صاحب بار					
	۳- ثبت بارنامه توسط راه آهن یا نماینده راه آهن					
	۴- تحویل بارنامه ها به نماینده سیر و حرکت برای سیر					
	۵- تحویل واگن ها به نماینده صاحب کالا در ایستگاه مقصد					

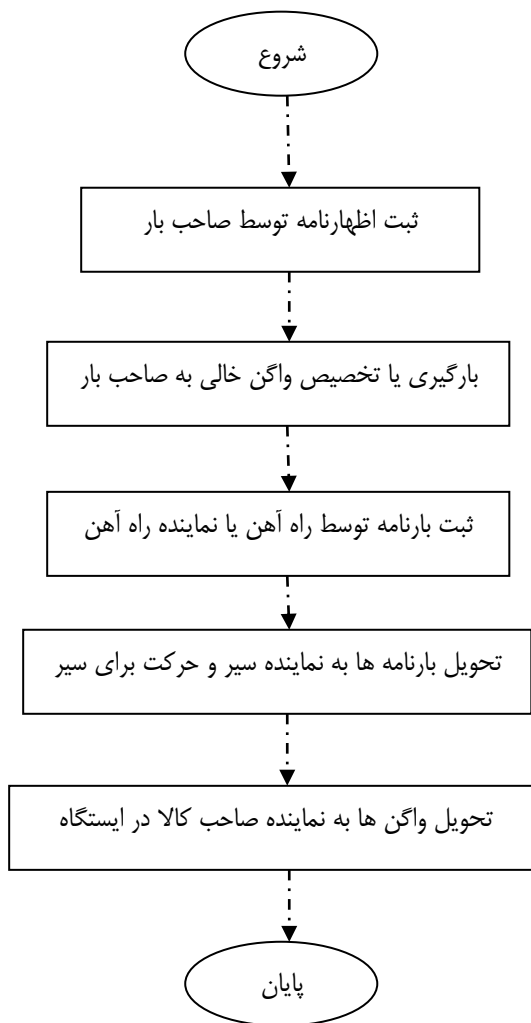

نام و نام خانوادگی تکمیل کننده فرم:	تلفن:	پست الکترونیک:	واحد مربوط:
-------------------------------------	-------	----------------	-------------

توضیح عناوین مندرج در شناسنامه خدمت

در راستای اجرای ماده ۲ آیین نامه توسعه خدمات الکترونیکی مصوبه شماره ۲۰۶/۹۳/۷۷۴۰ مورخ ۹۳/۶/۱۰ دستگاههای اجرایی مکلفند شناسنامه خدمات خود را حداکثر تا پایان سال ۱۳۹۳ تهیه و برای دسترسی عموم در درگاه دستگاه مربوط منتشر نمایند. سازمان مدیریت و برنامه ریزی کشور نیز وظیفه بررسی مستندات شناسنامه خدمات و ارائه آن در پنجره واحد خدمات را برعهده دارد. بدین منظور فرم استاندارد شناسنامه خدمات به شرح پیوست و با توضیحات ذیل برای تکمیل و اجرای آیین نامه مذکور ارسال می گردد.

خدمت: مجموعه ای از فرایندها است که در تعاملات بین مراجعین و کارکنان دولت یا سیستمهای ارائه کننده خدمت برای انجام درخواست مراجعین روی می دهد.

عنوان خدمت: شامل فهرستی از کلیه خدمات الکترونیکی و غیرالکترونیکی است که عناوین و تعداد آنها به تأیید بالاترین مقام دستگاه رسیده باشد. عناوین خدمات اعلام شده به منزله عناوین استاندارد خدمات بوده و به هر خدمت کد یکتا اختصاص داده خواهد شد.

شناسه خدمت: کدی است که توسط سازمان مدیریت و برنامه ریزی کشور به خدمت اختصاص داده می شود و به عنوان شناسه خدمت از این پس استفاده خواهد شد.

نام دستگاه اجرایی: نام سازمان/شرکت/موسسه/نهاد و... به عنوان ارائه دهنده خدمت

نام دستگاه مادر: نام سازمان/شرکت/موسسه/نهاد و... به عنوان دستگاه مافوق دستگاههای اجرایی

شرح خدمت: شامل یک تعریف کامل از خدمت می باشد.

نوع خدمت: بر حسب این که خدمت از نوع ارائه خدمت دستگاه اجرایی به مردم (G2C)، خدمت دستگاه اجرایی به دستگاه اجرایی دیگر (G2G)، خدمت دستگاه اجرایی به کسب و کار (G2B) باشد، تعریف می شود.

نوع مخاطبین: دسته بندی نوع مخاطبین مانند دانشجو، استاد، بازنشستگان، عموم مردم، نانوایان، دستگاههای عمومی، دستگاههای اجرایی، جوانان و ...

ماهیت خدمت:

- **حاکمیتی:** خدمتی که تحقق آن موجب اقتدار و حاکمیت کشور است و منافع آن بدون محدودیت شامل همه اقشار جامعه گردیده و بهره مندی از آن موجب محدودیت برای استفاده دیگران نمی شود.
- **تصدی گری:** خدمتی که از نوع حاکمیتی نباشد.

سطح خدمت:

- **ملی:** خدمتی است که به کل آحاد جامعه بدون در نظر گرفتن مکان جغرافیایی و محل اقامت مردم ارائه می شود.
- **منطقه ای:** خدمتی است که به یک منطقه خاص جغرافیایی برحسب شرایط خاص آن منطقه ارائه می گردد.
- **استانی:** خدمتی است که در سطح یک استان توسط دستگاههای مربوط ارائه می گردد.
- **شهری:** خدمتی است که دستگاههای متولی در سطح یک شهر ارائه می کنند.
- **روستایی:** خدمتی است که در سطح یک روستا توسط دستگاههای مربوط ارائه می گردد.
- **رویداد مرتبط:** یعنی خدمت مورد نظر به کدام رویداد زندگی شهروندان یا سازمانها مرتبط خواهد بود.

نحوه آغاز خدمت: هر خدمت با یک رویداد آغاز می شود. این رویداد می تواند تصویب یک قانون، تعیین یک زمان (مثلاً آغاز زمان انتخابات)، رسیدن تقاضای خدمت گیرنده، رخ دادن یک رویداد دیگر (مانند رویدادهای کاری یا حوادث طبیعی) و ... باشد

مدارک لازم برای انجام خدمت: مدارک و مستندات لازم به طور کامل بیان گردد.

قوانین و مقررات مربوط: قوانین و مقررات مرتبط با خدمت در صورت وجود ذکر گردد.

آمار تعداد خدمت گیرندگان: آمار مراجعه افراد برای گرفتن خدمت برحسب روز یا ماه یا سال ذکر شود.

مدت زمان ارائه خدمت: مدت زمان لازم برای ارائه کامل خدمت درج گردد.

تواتر: تعداد دفعات ارائه خدمت به ذینفع در یک بازه مشخص (مانند ماه، فصل یا سال) که یک شهروند مراجعه می کند.

تعداد بار مراجعه: تعداد بار مراجعه فرد برای گرفتن یک خدمت (یا یک نفر برای گرفتن یک خدمت چند بار مراجعه می کند)

هزینه مستقیم ارائه خدمت: مقدار مبلغی که خدمت گیرنده بابت ارائه خدمت می پردازد.

نحوه دسترسی فعلی شهروندان به خدمت: نحوه دسترسی یا به صورت الکترونیکی یا غیرالکترونیکی است. در صورتی که خدمت به صورت الکترونیکی ارائه می شود یکی از کانالهای ذکر شده در جدول یا هر کانال ارتباطی دیگری که وجود دارد ذکر شود.

آدرس دقیق و مستقیم خدمت در وب سایت: در صورتی که خدمت به صورت الکترونیکی ارائه می شود آدرس اینترنتی محل ارائه خدمت به طور کامل و دقیق ذکر شود. (لینک مستقیم به صفحه ارائه خدمت)

ذکر ضرورت های مراجعه حضوری: در صورتی که خدمت الکترونیکی شده است ولی همچنان نیاز به مراجعه حضوری مردم وجود دارد، علل مراجعه حضوری را بیان کنید. این گزینه فقط در مورد خدمات نیمه الکترونیکی صدق می کند و علل نیمه الکترونیکی بودن خدمت را روشن می سازد.

ارتباط خدمت با سایر سامانه ها (بانکهای اطلاعاتی) در همان دستگاه: ارائه نهایی بسیاری از خدمات دستگاهها مستلزم دریافت اطلاعات تکمیلی از سایر سامانه های همان دستگاه می باشد که گاه این ارتباط به صورت الکترونیکی (آنلاین یا آفلاین) برقرار شده و گاه هنوز به صورت غیر الکترونیکی (مکاتبه یا مراجعه حضوری) است. در این گزینه فیلد یا فیلدهای مورد درخواست از سامانه دیگر ذکر شود.

ارتباط خدمت با سایر سامانه ها (بانکهای اطلاعاتی) در دستگاههای دیگر: ارائه نهایی بسیاری از خدمات دستگاهها مستلزم دریافت اطلاعات تکمیلی از سایر دستگاههای اجرایی می باشد که گاه این ارتباط به صورت الکترونیکی (آنلاین یا آفلاین) برقرار شده و گاه هنوز به صورت غیر الکترونیکی (مکاتبه یا مراجعه حضوری) است. در این گزینه فیلد یا فیلدهای مورد درخواست از دستگاه اجرایی دیگر ذکر شود.

عناوین فرایندهای خدمت: هر خدمت مجموعه ای از فرایندها می باشد. فرایندهای اصلی و کلان خدمت با دید تحلیل ملی به طور کامل و به ترتیب بیان گردد. در واقع نسبت خدمت با فرایندهای اصلی و زیر فرایندها بصورت نمودار زیر خواهد بود.

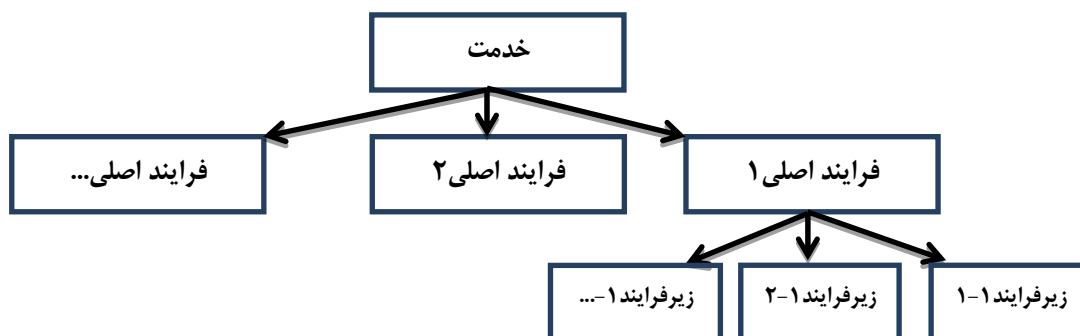

نمودار ارتباطی فرایندهای خدمت: نموداری است که مانند نمودار گردش کار اما در سطحی کلان تنها به نمایش ارتباط فرایندهای اصلی ذکر شده در مرحله پیش می‌پردازد. در این نمودار هیچ نیازی به پرداختن به موجودیتهای کوچک و پایین رفتن تا سطح وظیفه نیست. همچنین می‌بایست از ترسیم زیر فرایندها اجتناب کرد.

شناسنامه مجوزهای صادره

(این فرم در مورد خدماتی که منجر به صدور مجوز می‌گردد تکمیل می‌شود.)

در راستای اجرای تبصره ماده ۵ آیین نامه توسعه خدمات الکترونیکی مصوبه شماره ۲۰۶/۹۳/۷۷۴۰ مورخ ۹۳/۶/۱۰، معاونت، بانک اطلاعاتی صدور مجوزهای تمامی دستگاه‌های اجرایی کشور شامل: انواع مجوزها، مرجع، شیوه صدور، تمدید، لغو و احیاء، هزینه، زمان و فرایند و مراحل انجام کار را با همکاری دستگاه‌های اجرایی تشکیل داده و به منظور اطلاع‌رسانی و شفاف‌سازی، دسترسی برخط مردم به آن را فراهم می‌کند. بدین منظور جدول اطلاعات مجوزهای حقیقی و حقوقی برای ایجاد بانک اطلاعاتی مجوزها به شرح زیر برای تکمیل و اجرای آیین نامه مذکور ارسال می‌گردد.

مجوز: کلیه مواردی که فعالیت اشخاص حقیقی و حقوقی منوط به اخذ مجوز اعم از گواهی، پروانه، جواز، استعلام یا موافقت و موارد مشابه آن از دستگاههای اجرایی می‌باشد.

توضیحات	فرآیند مجوز		زمان تقریبی فرآیند مجوز (روز/ ساعت)	مراجع ناظر	فرآیند صدور مجوز		متقاضی مجوز			هزینه (ریال)	مدت اعتبار	مدارک مورد نیاز	مستندات قانونی (مصوبه، بخشنامه، آیین نامه)	نوع مجوز	عنوان مجوز	ردیف
	غیر الکترونیکی	الکترونیکی			مشترک *	اختصاصی	دولتی	حقوقی	حقیقی							
														صدور		۱
														تمدید		۲
														اصلاح		۳
														لغو		۴

*اگر مراحل مجوز دارای فرآیند مشترک با دیگر دستگاه ها و نیازمند تبادل داده با آنها است، فرم شماره ۲ نیز تکمیل شود

									۷
									۸

** نام استعمال در توضیحات درج شود

*** اگر نوع فرآیند سایر می باشد اطلاعات آن در توضیحات درج شود